

함께 모은 마음, 두배의 희망으로 디딤씨앗통장



디딤씨앗통장이란?



보호대상아동이 사회에 진출할 때 필요한 초기비용 마련을 위하여 정부에서 운영하는 아동자산형성 지원사업입니다. 아동이 후원 등을 통해 일정 금액을 적립 시 정부가 적립 금액의 1:2 비율로 매칭하여 월 10만 원 내에서 지원합니다.

☑ 월 최대 50만 원 저축 가능

지원대상



보호대상아동

만 18세 미만의 아동복지시설(아동양육시설, 공동생활가정) 보호아동, 가정위탁 보호아동, 장애인 생활시설 아동, 소년소녀가정 아동



기초생활수급가구 아동

만 12세 이상 만 18세 미만 아동의 중위소득 40% 이하의 수급가구(생계, 의료급여)아동

☑ 서울시는 꿈나래통장 중복지원을 방지하기 위하여 신규 가입 대상 제외

문의

☎ 1670-1834

📍 서울특별시 종로구 삼봉로71, G타워 6, 7층 아동권리보장원

아동권리보장원 홈페이지 www.ncrc.or.kr에서
후원신청서를 작성해주세요.

접수방법

홈페이지에서 후원신청서 다운로드하여 작성 후
스캔본 혹은 사진 제출



☒ 메일 adongcda@ncrc.or.kr

☒ 문자 1670-1834

정기후원

신청접수 후 아동권리보장원에서 매월 자동이체

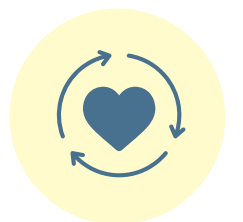

일시후원



zero 페이제로페이 가입 후
QR코드를 스캔하여 후원금 결제

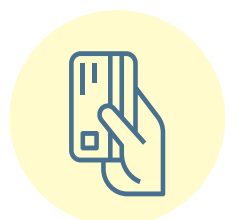

☑ 후원아동이 디딤씨앗통장을 해지할 경우, 후원아동이 변경될 수 있습니다.

디딤씨앗통장은 이렇게 사용되고 있습니다



학자금



주거마련



기술자격
훈련비



의료비



결혼자금



창업지원

디딤씨앗통장은 만 18세 이후 학자금 등 아동의 자립을 위한 용도에 한하여 사용 가능하며, 지자체의 승인 없이는 보호자도 해지가 불가능합니다.

